

**ÁREA DE PINTURA**

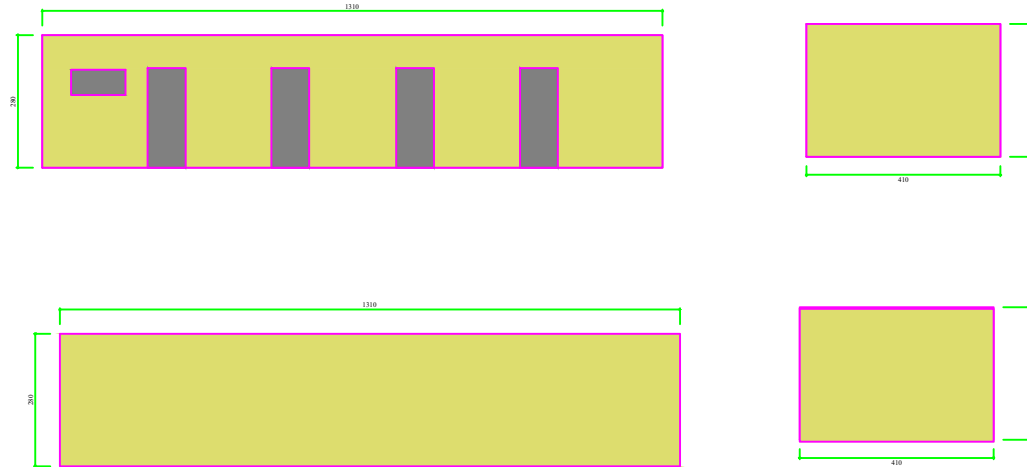

**PINTURA EXTERNA VESTIÁRIO**  
 $(36,68 - 6,72) + (36,68) + (11,48+11,48) =$   
**TOTAL = 89,60 M2**

**PROJEÇÃO DA COBERTURA DA ÁREA DE REFORMA DA COBERTURA**  
 TROCA DE 10 FOLHAS DE TELHAS FIBROCEMENTO  
 6MM DE 2,44 X 1,10

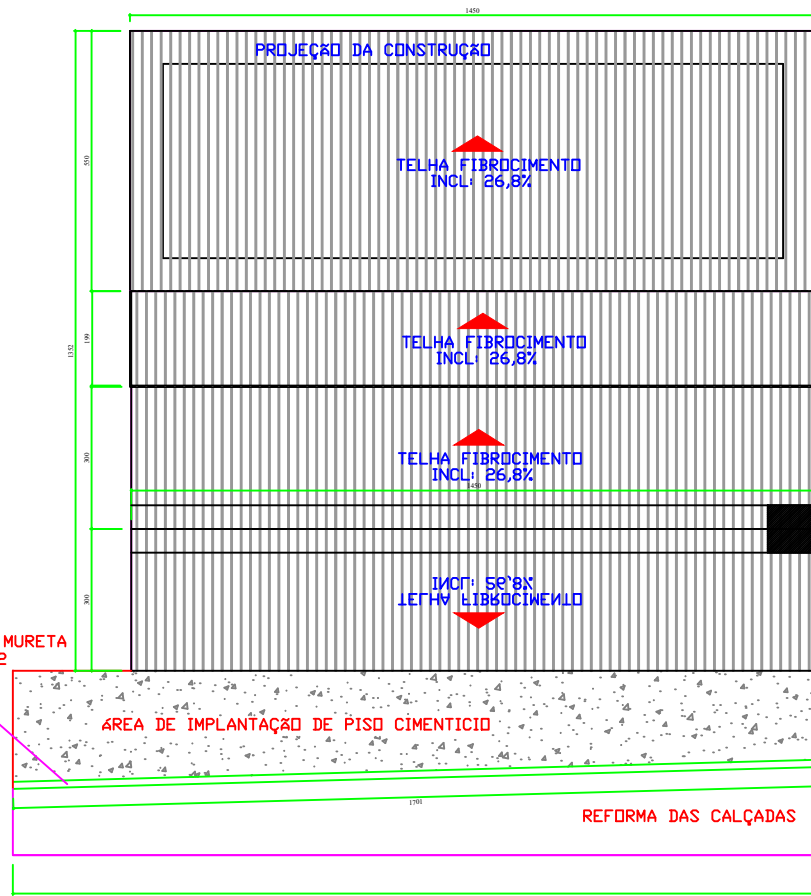

**CONSTRUÇÃO DE MURETA**  
 $H=0,50CM= 8,50M2$

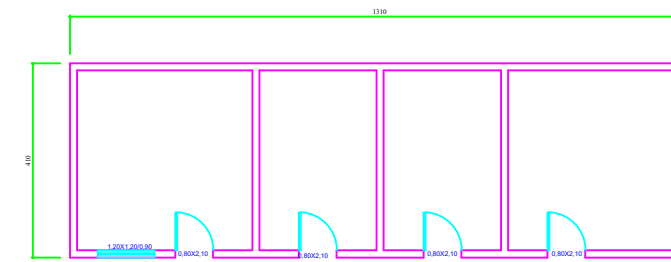

**PINTURA EXTERNA E PINTURA DE ESQUADRIAS**

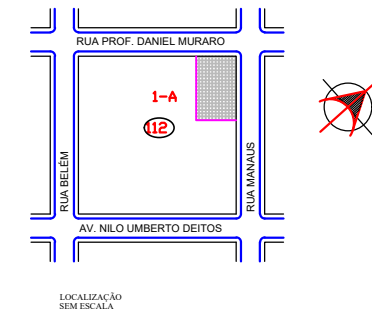

**EMASSAMENTO E PINTURA EXTERNA CASA E ESQUADRIAS E REFORMA DE BEIRAL**  
 $(6,20 \times 2,80) \times 2 + (8,20 \times 2,80) \times 2 + (1,20 \times 2,80) + (2,80 \times 0,50) =$   
**TOTAL = 86,52M2 - ESQUADRIAS(10,56)=75,96M2**

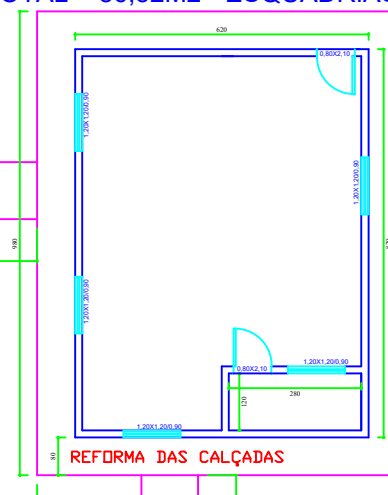

<b>ÁREA À REFORMAR:</b>		
ÁREA DE PINTURA PAREDES/ ESQUADRIAS: 182,84M2		
ÁREA DE REFORMA COBERTURA: 196,04		
ÁREA DE REFORMA PISO CALÇADAS: 92,50		
ÁREA DE IMPLANTAÇÃO DE PISO E PINTURA: 35,90		
<b>REPRESENTAÇÃO GRÁFICA PROJETO ARQUITETÔNICO</b>		
OBRA: <b>REFORMA CENTRO COMUNITÁRIO BAIRRO UNIÃO</b>		
LOCAL: AVENIDA NILO UMBERTO DEITOS, LOTE 1-A-1-D DA QUADRA 112 BAIRRO UNIÃO, MUNICÍPIO DE CÉU AZUL, PR		
PROPRIETÁRIO:	RESP. TÉCNICO:	
PREFEITURA MUNICIPAL DE CÉU AZUL		
DATA:	CONTEÚDO	FOLHA:
ESCALA: INDICADAS	PLANTA BAIXA SUPERIOR E INFERIOR	01/01
DESENHO:		

